

PANDUAN SOFTWARE LANGGANAN JASA (VERSI A) #SLJA#

Termasuk dalam kategori software ini adalah:

- Software Sewa Kamar Kost
- Software Data Pelanggan Hotspot
- Software Persewaan PS
- Software Fitness Center (Fitness Center Membership)
- Dll.

Fungsi utama dari software ini adalah mendata produk jasa yang dijual atau disewakan kepada pelanggan. Data produk tersebut didata di menu Produk. Pelanggan juga harus di data. Untuk mendata pelanggan bisa dilakukan di menu Pelanggan. Kemudian pelanggan bisa titip uang atau deposit dana di menu Transaksi Saldo. Deposit ini artinya pelanggan sudah membayar tapi belum menggunakan layanan yang disediakan. Kemudian untuk melakukan transaksi bisa dilakukan di menu Transaksi Produk. Disediakan pula beberapa laporan seperti Laporan Cashflow, Laporan Pendapatan, serta Laporan Pendapatan Diterima Dimuka. Nota bisa dicetak baik menggunakan printer dot matrik maupun inkjet.

INSTALASI

Agar bisa menjalankan software ini, maka Anda harus melakukan instalasi ke dalam komputer. OS yang bisa digunakan umumnya adalah sebagai berikut: Windows 98 SE, Windows Me, Windows 2000, Windows XP, Windows Vista, Windows 7, Windows 8. Namun demikian, untuk Windows Vista, 7, 8 anda harus melakukan compatibility atau bisa juga mematikan system UAC di windows Anda.

Untuk melakukan instalasi silakan download installernya dari internet atau dari CD atau lainnya.

Silakan double klik file installernya lalu ikuti petunjuk di layar yang muncul.

MENJALANKAN

Untuk menjalankan software ini bisa dilakukan dengan melakukan klik atau double klik shortcut software ini di start menu atau di desktop Windows anda.

COMPATIBILITY

Ketika software anda jalankan, mungkin akan muncul pesan seperti berikut:

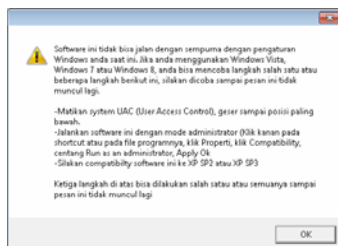

“Software ini tidak bisa jalan dengan sempurna dengan pengaturan Windows anda saat ini. Jika anda menggunakan Windows Vista, Windows 7 atau Windows 8, anda bisa mencoba langkah salah satu atau beberapa langkah berikut ini, silakan dicoba sampai pesan ini tidak muncul lagi. -Matikan system UAC (User Access Control), geser sampai posisi paling bawah.-Jalankan software ini dengan mode administrator (Klik kanan pada shortcut atau pada file programnya, klik Properti, klik Compatibility, centang Run as an administrator, Apply Ok -Silakan compatibility software ini ke XP SP2 atau XP SP3. Ketiga langkah di atas bisa dilakukan salah satu atau semuanya sampai pesan ini tidak muncul lagi“

Jika muncul pesan seperti itu maka ada beberapa bagian yang tidak bisa jalan, misalnya deteksi hardisk dan beberapa menu software yang mengandung tanggal juga tidak bisa jalan. Maka bisa anda compatibility seperti berikut.

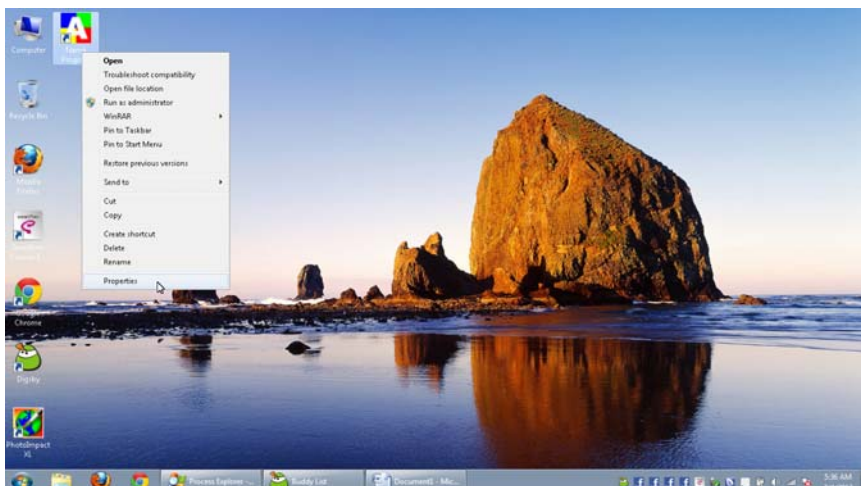

Klik kanan pada shorcut atau bisa juga pada file programnya lalu klik **Property**.

Setelah klik property maka akan muncul seperti berikut:

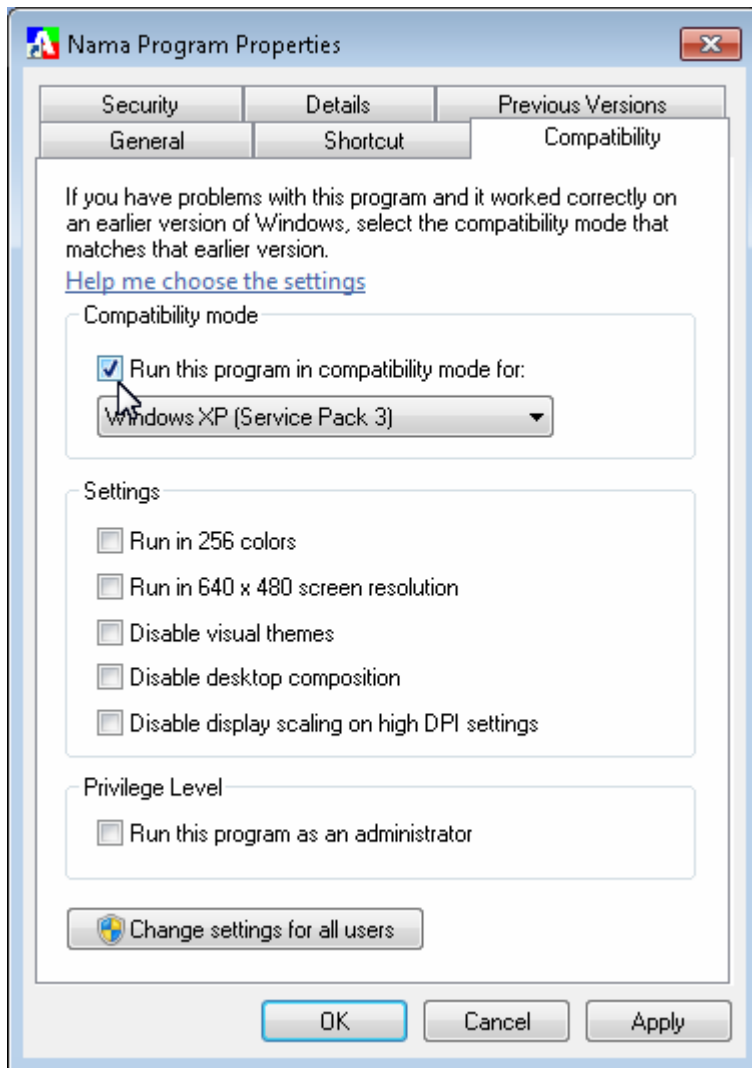

Silakan klik tab **Compatibility**, lalu centanglah "Run this program in compatibility for: Windows XP (Service Pack ..)"

Klik **Ok**. Silakan jalankan software nya, maka biasanya sudah lancar.

PRODUK

Menu produk digunakan untuk mendata produk layanan jasa yang disediakan.

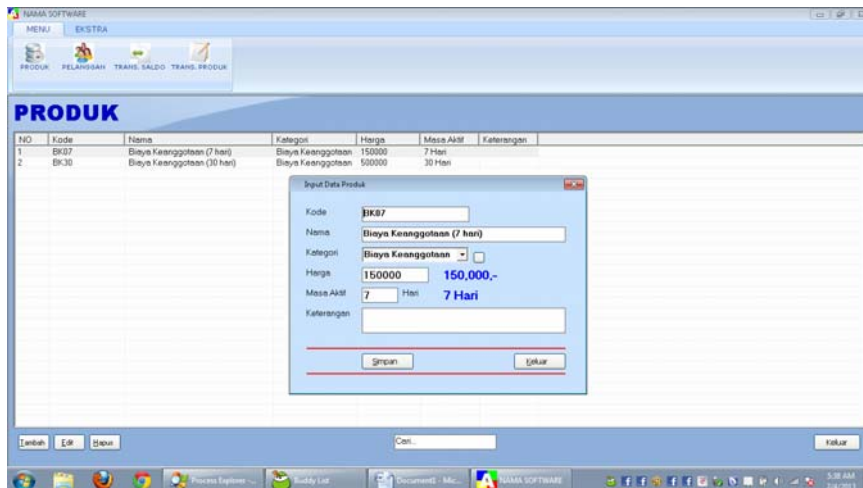

Klik tombol Tambah untuk mengisi data baru.

Dobel klik item yang akan diedit jika ingin mengubah data yang sudah ada.

Pilih lalu klik hapus jika ingin menghapus data tertentu.

PELANGGAN

Menu Pelanggan digunakan untuk mendata pelanggan yang menggunakan jasa.

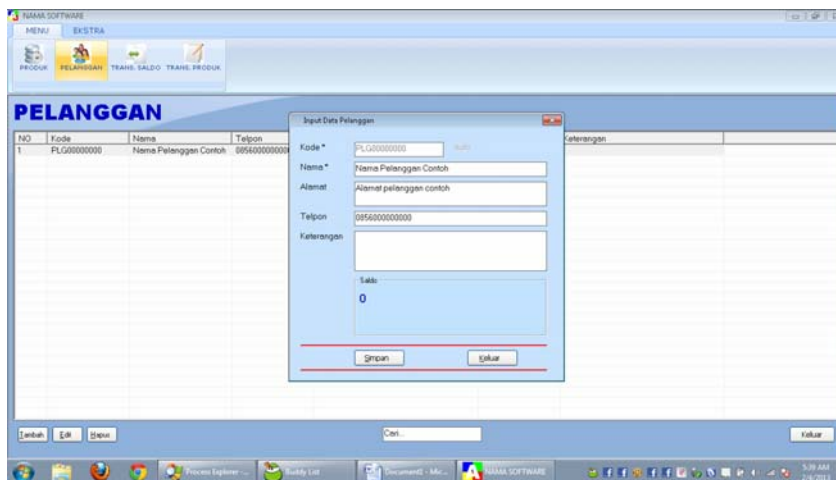

Klik tombol Tambah untuk mengisi data baru.

Dobel klik item yang akan diedit jika ingin mengubah data yang sudah ada.

Pilih lalu klik hapus jika ingin menghapus data tertentu.

TRANSAKSI SALDO

Menu Transaksi Saldo digunakan untuk mendata deposit pelanggan. Misalnya pelanggan ingin membayar atau titip uang, maka bisa di data di sini. Di menu ini ada SETOR ada AMBIL. Jika pelanggan setor maka saldonya akan bertambah, jika ambil maka saldonya akan berkurang.

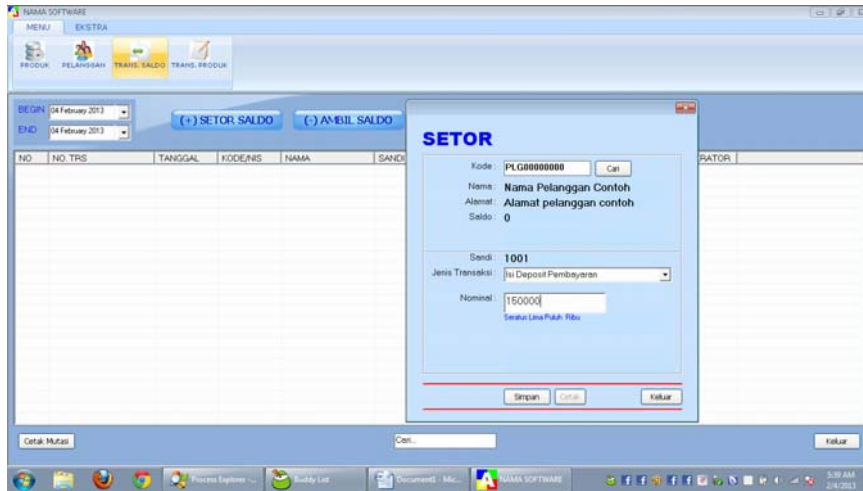

Klik tombol “(+) SETOR SALDO” jika pelanggan setor uang atau dana. Ini akan menambah saldo pelanggan.

Klik tombol “(-) AMBIL SALDO” jika pelanggan meminta uangnya kembali. Ini akan mengurangi saldo pelanggan.

Contoh tampilan nota atau struknya adalah sebagai berikut:



TRANSAKSI PRODUK

Transaksi produk digunakan untuk mencatat transaksi produk yang disediakan.

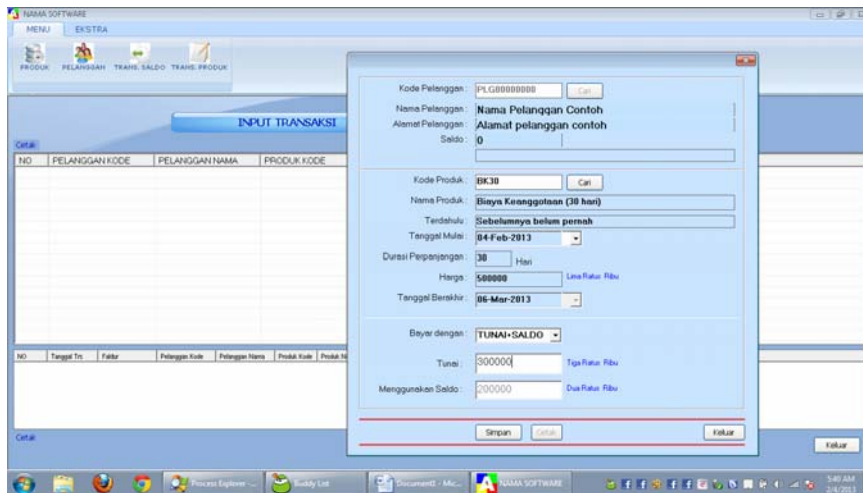

Klik **“INPUT TRANSAKSI”** untuk mengisi transaksi ini.

Pilih pelanggan mana yang akan menggunakan produk layanan.

Pilih produk mana yang akan digunakan.

Pilih metode bayar: **TUNAI** jika dibayar menggunakan uang tunai, **SALDO** jika dibayar pakai saldo atau deposit, **SALDO+TUNAI** jika sebagian dibayar pakai saldo sebagian menggunakan Tunai.

Klik **SIMPAN**, maka transaksi akan tersimpan ke database.

Jika diperlukan nota atau struk, silakan klik **CETAK**.

Jika sudah, klik **Keluar**.

Contoh tampilan nota atau struknya adalah sebagai berikut:

```
BUKTI TRANSAKSI PRODUK
-----
NAMA USAHA ANDA
Jl. Abcdefghijklmn No. 12345 Malang
Telp. 034 1-000000 HP: 085000000000
-----
Kode       : PLG00000000
Nama       : Nama Pelanggan Contoh
Alamat    : Alamat pelanggan contoh
Saldo Lama : 125000
           Seratus Dua Puluh Lima Ribu
-----
No. Transaksi : 20130204144307PLG00000000
Transaksi    : TRANSAKSI PRODUK
Kode Produk  : INT001
Nama Produk  : Contoh Nama Produk 1
Terdahulu   : Sebelumnya belum pernah
Tgl. Mulai   : 04-Feb-2013
Durasi       : 30 Hari
Harga       : 200000
Tgl. Berakhir : 06-Mar-2013 14:43
Bayar Dengan : TUNAI+SALDO
Dengan Tunai : 50000
             Lima Puluh Ribu
Dengan Saldo : 150000
             Seratus Lima Puluh Ribu
-----
Saldo Akhir  : -25000
             [MINUS] Dua Puluh Lima Ribu
-----
Tanggal     : 04-02-2013 14:43
Operator    : Master
```

LAPORAN CASHFLOW

Laporan cashflow menunjukkan aliran uang yang terjadi.

No	Faktur	Tanggal	Jenis	Kategori	Perkiraan	Periode	Keterangan
1	20120404010001	04/04/2012	PEMBAYARAN	16 (DapornPemas	10000	0	Pembayaran Dana Pemang... Muter

LAPORAN PENDAPATAN

Laporan pendapatan menunjukkan pendapatan yang sudah menjadi hak, baik yang dibayar menggunakan saldo maupun tunai.

No	Tanggal	Faktur	Revisi	Perkiraan	Periode	Keterangan
----	---------	--------	--------	-----------	---------	------------

LAPORAN PENDAPATAN DITERIMA DIMUKA

Laporan pendapatan diterima di muka adalah dana yang sudah disetor oleh pelanggan namun belum menjadi hak. Hal ini karena pelanggan belum menggunakan produk yang disediakan. Biasanya ini bisa disebut hutang. Selain itu pelanggan juga bisa sewaktu-waktu mengambil dana tersebut.

No	Tanggal	Faktur	Revisi	Perkiraan	Periode	Keterangan
----	---------	--------	--------	-----------	---------	------------

PASSWORD

Menu ini digunakan untuk mengubah password login anda. Jika masih default, biasanya password awal dikosongi, lalu password baru sesuai password keinginan anda.

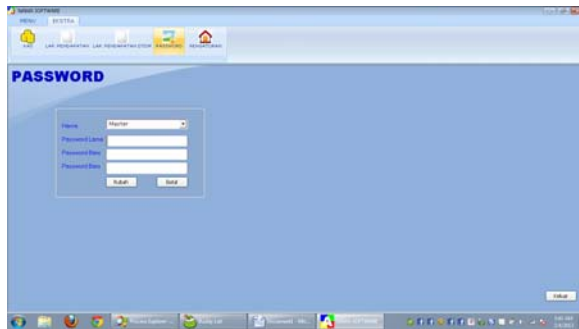

PENGATURAN

Digunakan untuk mengkonfigurasi program, Seperti nama usaha, user yang bisa login serta wewenangnya, lokasi database, hapus data dll.

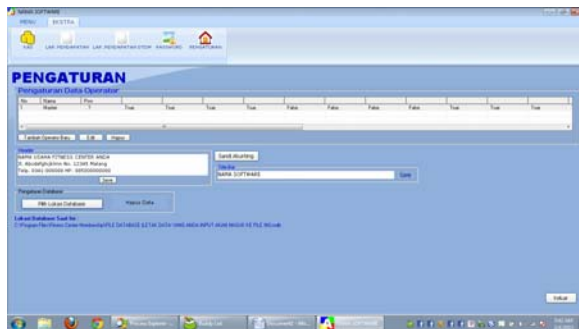

-----)0(-----